minay haseb kap 'ae ae:aew

第五章　奔(跑)舞

kapatolan:1212. 233. 344. 455. 566. 677. 788. 899. 91010

每章類型唱法序數

一、二、三、	ra:away: ①(o:o:o) ②(o wa:o)(wa:i)

音調：每節句前，中、尾出現之旋律聲音(概爲虛字)以輔助各該歌曲全盤之旋律。
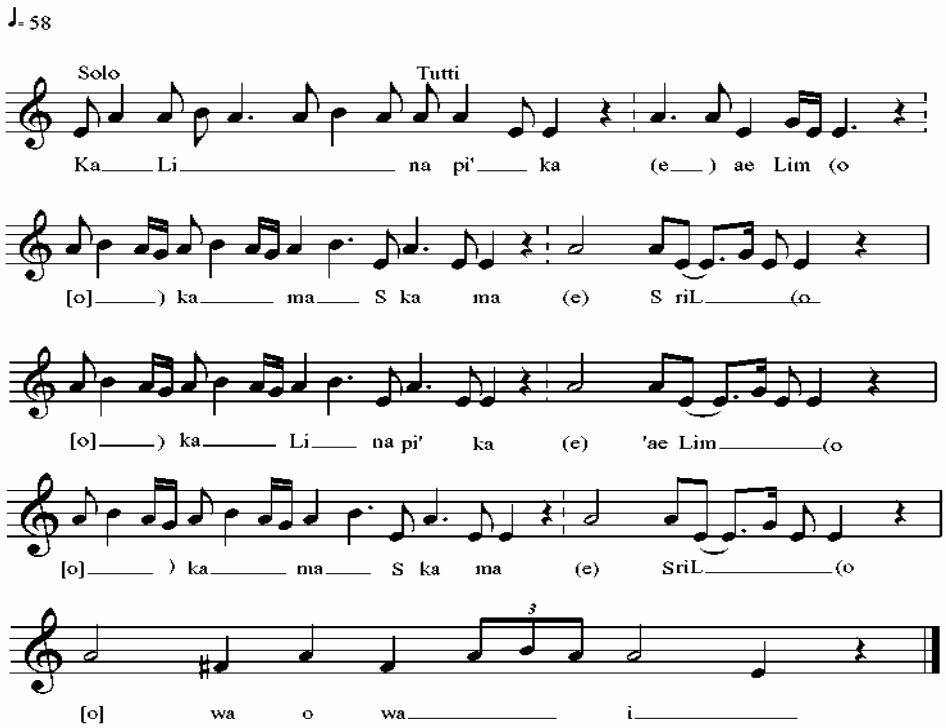
一、1.	ka	:iae(:ae)^{2}	na	pae'	ka	(a:e)^{2}	'ae	:im	((mo)①^{2})		唱起桃樹之韻(歌)
2.	ka	ma (:a)^{3}	si	ka	ma	(a:e)^{3}	si	rae	((yo)①②①)		巡視開墾地
3.	so	mi (:i)^{3}	rae	ka	wa	(a:e)^{3}	wa	ran	((no)①②①)		重回原路巡視
4.	so	mi (:i)^{3}	rae	'i	ya	(a:e)^{3}	te	ran	((no)①②①)		巡勘至邊界
5.	'i	pi' (:i)^{3}	na	ko	a	(a:e)^{3}	wa	nan	((no)①②①)		初步開墾地
6.	'i	pi' (:i)^{3}	na	ko	ra	(a:e)^{3}	ba	nan	((no)①②①)		春至時完成整地及播種
7.	ro	mi (:i)^{3}	lang	ka	ra	(a:e)^{3}	ne	San	((no)①②①)		稻穗將要成熟
8.	ro	mi (:i)^{2}	lang	ti	se	(a:e)^{2}	'ae	say	((yo)①②)		稻穀粒粒飽滿成金黃色
二、1.	ka	:iae(:i)^{2}	na	pae'	ka	(a:e)^{2}	ba	na	((yo)①^{2})		唱起台灣櫻樹之韻(歌)
2.	pi	ya (:a)^{3}	pi	ya	ka	(a:e)^{3}	li	wan	((no)①②①)		潺潺水聲流成湖
3.	ae	:w (:w)^{3}	si	zaeh	ka	(a:e)^{3}	la	nga'	((yo)①②①)		不聽訓誨好自爲知
4.	ma	na: (:a)^{3}	si	boe'	'i	(a:e)^{3}	wa	Sal	((lo)①②①)		成了汪洋海水一樣
5.	wa	sa (:a)^{3}	l	li	wa	(a:e)^{3}	li	wal	((lo)①②①)		汪洋水成漩轉的水渦
6.	ha	:oe (:e)^{3}	pen	pa	hi	(a:e)^{3}	lo	way	((yo)①②①)		讓汪水打轉
7.	'i	ni' (:i)^{2}	bo	wih	hi	(a:e)^{2}	'oe	way	((yo)①②)		什麼都看不見，什麼都沒有了?